

## Lageplan (einfach)

Maßstab 1:500

Stadtgemeinde Bremen

Gemarkung : VL

Flur : 369

Flurstück : 287/2

Fläche : 526 m<sup>2</sup>

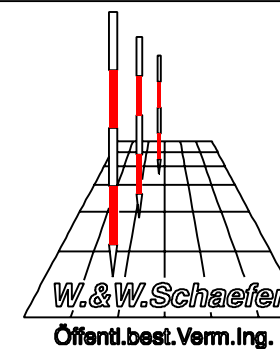
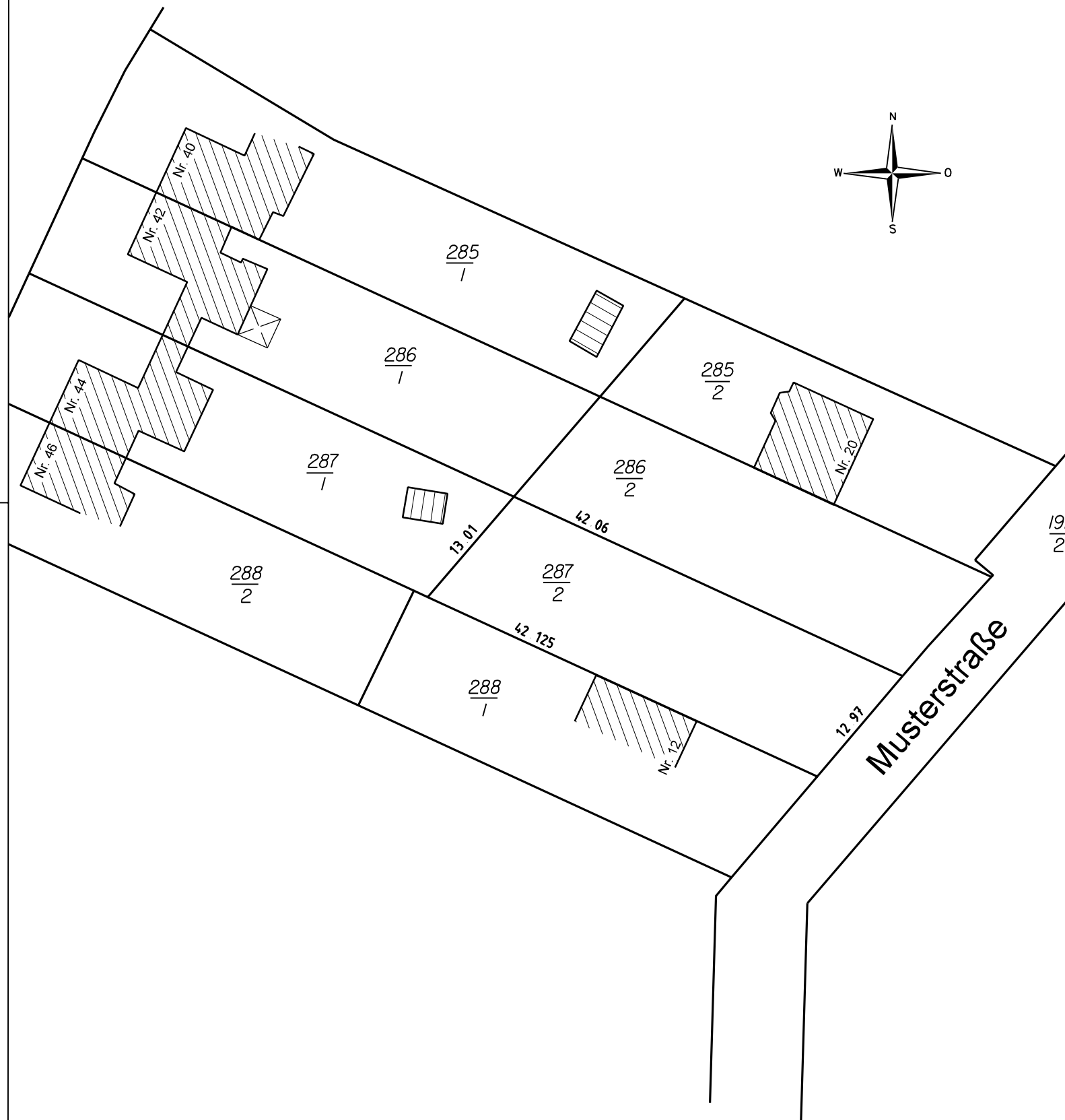

Öffent.best.Verm.Ing  
Wolfgang Schaefer  
Hermann-Heye-Str. 35  
28199 Bremen

Tel.: 0421 / 55 76 0-0  
FAX: 0421 / 55 76 0-40  
E-Mail:  
W.SCHAEFER.VERMESSUNG  
@t-online.de

Angfertigt: Öffent.best.Verm.Ing  
Wolfgang Schaefer

Bremen, den 08.05.2002

Auftragsnummer : BMuster/oMuster